

令和2年12月吉日

会員各位

公益社団法人 埼玉県理学療法士会  
会 長 南本 浩之  
一般社団法人 埼玉県作業療法士会  
会 長 宇田 英幸  
一般社団法人 埼玉県言語聴覚士会  
会 長 田尻 恵美子

## 埼玉県リハビリ三団体主催 訪問リハビリテーション実務者研修会

### 第7回 Advance コース開催のご案内

拝啓

時下、皆様におかれましては益々御健勝のこととお喜び申し上げます。

昨今、訪問リハビリテーションのニーズは益々高まり、日本理学療法士協会、日本作業療法士協会、日本言語聴覚士協会からなる「リハビリテーション三団体協議会」の指導の下、埼玉県でも埼玉県理学療法士会、埼玉県作業療法士会、埼玉県言語聴覚士会（埼玉県リハビリ三団体）では、これまでの9年にわたり「埼玉県リハビリ三団体主催訪問リハビリテーション実務者研修会」を開催してきました。

本研修会は年間2コースあり、Basic コースは訪問リハビリテーションに必要な基礎的な内容とし Advance コースは更なるスキルアップを目指すために企画されております。

今年度の“Advance コース”は「もう一人で悩まない在宅での循環器リスク管理※」を研修内容として企画しました。

本研修会が、埼玉県内の訪問リハビリテーションの更なる発展に寄与できれば幸いです。皆様のより多くの受講をお持ちしております。※病院や施設のセラピストも受講可能です。

敬具

- 本研修会は、リハビリテーション三団体協議会（日本理学療法士協会、日本作業療法士協会、日本言語聴覚士協会）で設立）における「全国訪問リハビリテーション振興委員会」が「都道府県の訪問リハビリテーション振興委員会」と連携して行う研修会です。
- Advance コースは何度でも受講可能ですが、埼玉県独自の研修会ですので、各協会からの受講証は発行できません。訪問リハビリテーション振興財団の主催する訪問リハビリテーション管理者研修STEP 1への受講要件としては、Basic コース修了者（受講証発行）となります。

## <研修会内容>

1. 日時 令和3年2月7日(日) 9:00~12:40

2. 場所 Web開催 Zoom

当日連絡先: sanhoujitsu.saitama@gmail.com (メールのみ)

3. 内容 「もう一人で悩まない在宅での循環器リスク管理」

9:00~ 9:15 受講者 入室可能

9:15~ 9:30 開会の挨拶・オリエンテーション

9:30~10:50 「心不全を正しく怖がろう」

講師: 丸山 薫 氏 武蔵嵐山病院

10:50~11:00 休憩

11:00~12:30 「生活期リハの終着点 ~循環器疾患におけるフィジカルアセスメント~」

講師: 安藤 功 氏

戸田中央リハビリテーション病院 訪問リハビリテーション事業所「匠」

12:30~12:40 閉会の挨拶・アンケート

4. 定員 50名 (先着順のため、お早めにお申し込み下さい)

※ 以前に行われた Advance コースを受講された方も受講可能です。

5. 受講料 2,000円(会員、非会員一律)

\* 運営上の都合より、事前振り込みとさせていただきます。

\* 受講可のご連絡とともに、受講料の納入方法をご連絡致します。

\* 入金後は、いかなる場合におきましても返金はできませんのでご注意ください。

6. 申込受付開始と締め切り

・受付開始: 令和2年12月16日(水) 9:00~ ⇒ 受付締切: 令和3年1月25日(月)17:00まで

・振込期間: 1/25(月)~1/29(金) 〆切 ※厳守でお願い致します。

・資料送付: 入金を確認できた方へ 2/1(月)以降に記載されているアドレスへ送信致します。

※ 申し込み後1週間を経過しても連絡がない場合は、お問い合わせ先にご連絡ください。

**sanhoujitsu.saitama@gmail.com** (申し込み先とは異なりますので、ご注意下さい。)

※ 受講可の方には、事務局から参加費の入金先をご連絡いたします。その際は、速やかに受講料の振り込みをお願い致します。

※ 定員に達した時点で、申し込みを終了させていただきます。

## 7. 申し込み方法

- ① Mail : **jimushitsu1971@saitama-pt.or.jp** 公益社団法人 埼玉県理学療法士会 事務局 宛  
「題名」に『訪問リハ実務者研修会 Ad 申し込み』、「本文」に下記内容を記載してください。
- 1) お名前・ふりがな・職種
  - 2) 職場名・連絡先 (TEL/Fax/E-mail)
  - 3) 各士会の会員番号
  - 4) 職種経験年数 (○年目)
  - 5) 訪問リハ経験年数 (○年目)
  - 6) Basic コースの受講の有無
  - 7) 今回の研修で学びたいこと
- ※ jimushitsu1971@saitama-pt.or.jp を受信可能となるよう各自登録や設定をお願いします。

## 8. 受講について

- ※ 原則録画や撮影は禁止とさせていただきます。
  - ※ 名前は本名で記載しカメラオン、マイクオフをお願いします。
  - ※ PC(カメラ付き)を推奨いたします。(タブレット、スマートフォンでも可)
  - ※ LAN ケーブル等有線での接続を推奨いたします。
- Wi-Fi の場合は、通信環境が安定した場所でご参加ください。

## 9. 当日の緊急連絡先

当日やむを得ず、欠席等の事態が生じた場合には、下記アドレスにメールをお送り下さい。

mail アドレス : sanhoujitsu.saitama@gmail.com (返信を受信できるよう各自設定をお願いします。)

## 10. 通信障害などで研修が受講できなかった場合

※後日、記載されている連絡先へ研修内容を視聴できるよう URL を添付させていただきます。

## 11. お問い合わせ先

- ※ メールでお願い致します。 sanhoujitsu.saitama@gmail.com
- ※ 埼玉県リハビリ三団体主催訪問リハビリテーション実務者研修会実行委員会 芝崎・星野・杉本
- ※ 公益社団法人 埼玉県理学療法士会 事務局へのお問い合わせは、避けてください。

もう1人で悩まない！

# 在宅での循環器リスク管理

ポイントを  
押さえれば  
大丈夫！

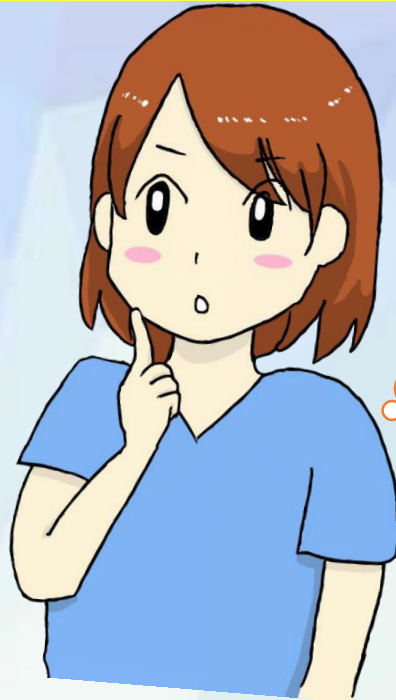

リスク管理  
が心配…

令和2年 2月7日

9:15~12:40 (受付9:00~)

オンライン  
開催

## 開催方法

ZOOMによる  
オンライン開催

## 対象者

訪問に係わるセラピスト  
病院・施設のセラピスト

## 定員

50人(先着順)

## 受講料

2000円(会員・非会員一律)  
※事前振込み

## 申込方法

メールにてお申し込みください。

jimushitsu1971@saitama-  
pt.or.jp



## お問い合わせ

埼玉県リハビリ三団体主催  
訪問リハビリテーション実務  
者研修会準備委員会

## ●講義内容

### 【前半】

題目：心不全を正しく怖がろう

講師：丸山薫 氏（武蔵嵐山病院）

### 【後半】

題目：生活期リハの終着点

～循環器疾患におけるフィジカルアセスメント～

講師：安藤功 氏（戸田中央リハビリテーション病院

訪問リハビリテーション事業所『匠』係長）

## ●参加申し込み方法

メールにて必要事項をご記入のうえお申し込みください。

[jimushitsu1971@saitama-pt.or.jp](mailto:jimushitsu1971@saitama-pt.or.jp)

（公益社団法人埼玉県理学療法士会事務局宛）

題名：「訪問リハ実務者研修Ad申し込み」



本文：①お名前・ふりがな・職種 ②職場名・連絡先（TEL/FAX /メール） ③各士会の会員番号 ④職種経験年数 ⑤訪問リハ経験年数 ⑥basicコース受講の有無 ⑦今回の研修で学びたい事

●研修会の形式 ZOOM（Web 会議ツール）を使ったオンライン研修会です。スマートフォンでの参加も可能ですが、資料の閲覧のために画面共有を行うこともありますので、PC 等での参加をお勧めします。なお、通信料は自己負担となりますのでご了承ください（1時間で600MB 程度）。

①参加中はマイクを OFF にして頂きます。カメラは ON にし、参加者が画面に映る状態でご参加ください。

②研修会の録音・録画、資料の他者への譲渡はご遠慮ください。

## ●お問合せ

[sanhoujitsu@gmail.com](mailto:sanhoujitsu@gmail.com)

埼玉県リハビリ三団体主催

訪問リハビリテーション実務者研修会準備委員会